

MANUAL DE CONFIGURAÇÃO OUTLOOK 2007

Siga o procedimento abaixo:

- * Abra o Microsoft Outlook;
- * Clique em "Ferramentas" e selecione "Configurações de Conta";

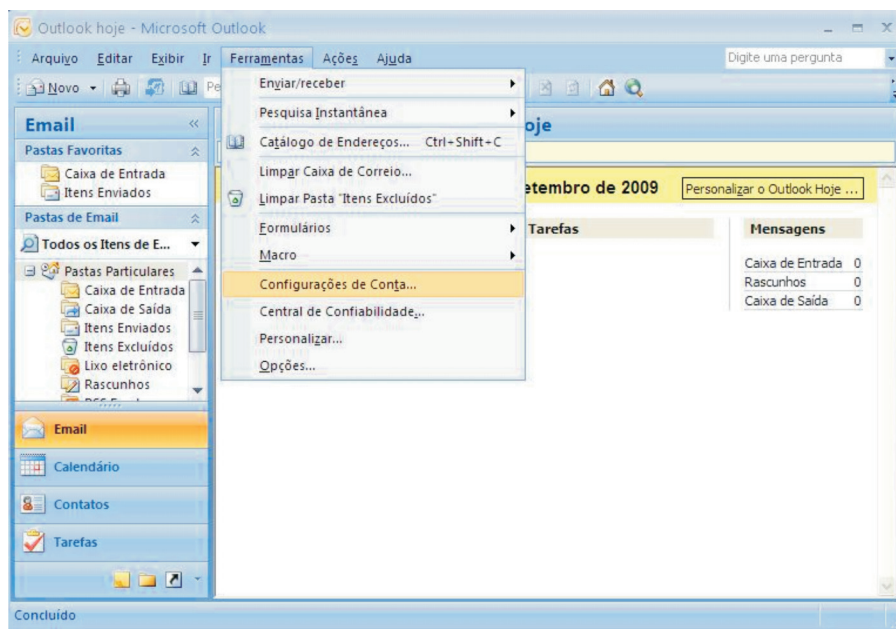

Na nova janela, clique no botão "NOVO..." dentro da guia email;

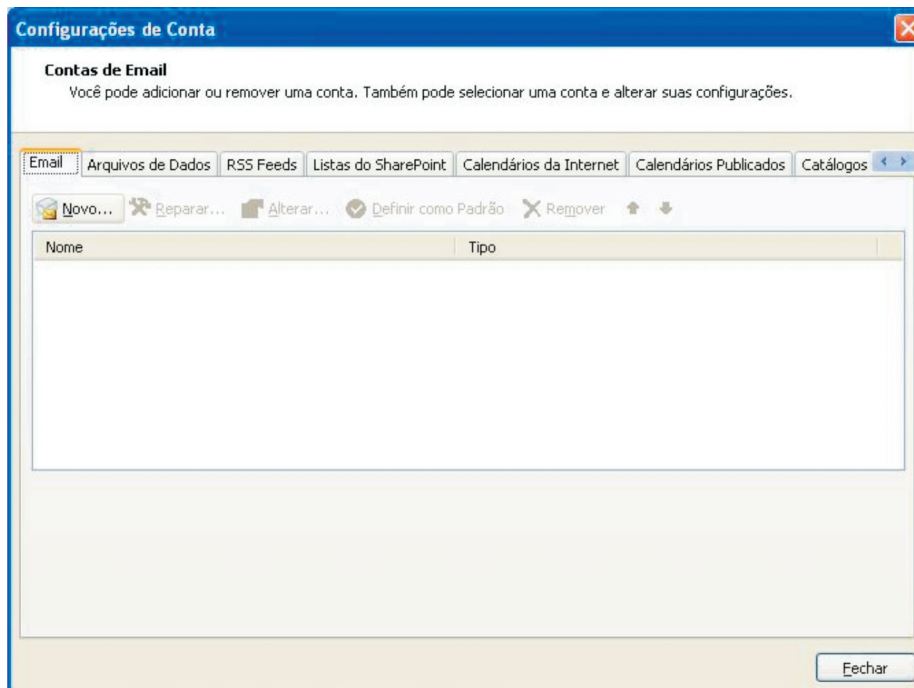

- # Na tela seguinte, marque a opção “Definir manualmente as configurações do servidor ou tipos de servidor adicionais”;
- # Clique em “avançar”;

The screenshot shows the 'Adicionar Nova Conta de Email' dialog box with the 'Configuração Automática de Conta' tab selected. The fields are filled with the following information:

- Nome: Meu email (Exemplo: Susana Oliveira)
- Endereço de Email: meu_email@micropic.com.br (Exemplo: susana@contoso.com)
- Senha: *****
- Confirmar Senha: ***** (Digite a senha fornecida pelo provedor de serviços de Internet.)

The checkbox 'Definir manualmente as configurações do servidor ou tipos de servidor adicionais' is checked. At the bottom, there are three buttons: '< Voltar', 'Avançar >', and 'Cancelar'.

Selecione a opção “Email da internet” e clique em “avançar”;

The screenshot shows the 'Adicionar Nova Conta de Email' dialog box with the 'Escolher Serviço de Email' tab selected. The options are:

- Email da Internet**
Conexão com o servidor POP, IMAP ou HTTP para enviar e receber emails.
- Microsoft Exchange**
Conexão com o Microsoft Exchange para acessar email, calendário, contatos, fax e caixa postal.
- Outros**
Conexão com um tipo de servidor mostrado abaixo.
Serviço Móvel do Outlook (Sistema de Mensagens de Texto)

At the bottom, there are three buttons: '< Voltar', 'Avançar >', and 'Cancelar'.

Em "Informações do usuário", Primeiro informe o nome do responsável pela conta e o e-mail; endereço de email: coloque o seu email

tipo de conta selecione POP3

As informações do servidor são:

Servidor de entrada de emails (POP3): mail.arrobadesign.com.br

Servidor de saída de emails (SMTP): mail.arrobadesign.com.br

Em "Informações de Logon" coloque o seu e-mail completo no campo "Nome de Usuário" e sua senha no campo abaixo.

Clique em Avançar

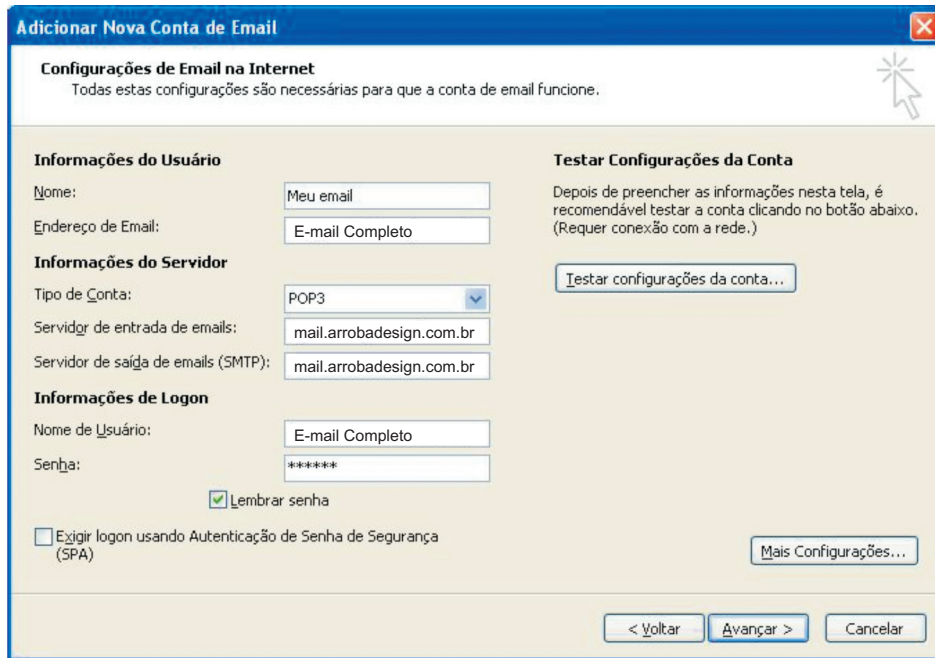

Na tela de configuração da conta de e-mail, clique em "Avançar" e finalize o processo na tela seguinte.

